

PORTFÓLIO

Instituto Maranhão Sustentável
Casa d'Arte Centro de Cultura



Janeiro/2019

QUEM SOMOS

O Instituto Maranhão Sustentável é uma associação de direito privado, de caráter socioambiental e cultural que tem como missão promover e apoiar o desenvolvimento autêntico, pautado nos valores socioambientais, gerando empoderamento social e valorização do patrimônio cultural e socioambiental



O Casa d'Arte é um Centro de Cultura idealizado por artistas para inspirar, criar, expor, registrar e difundir a cultura em todas as suas manifestações. É pautado no conceito de redes colaborativas construindo um modelo singular que valoriza a economia solidária, a autonomia e a arte autêntica.



NOSSOS PRINCÍPIOS

Somos muitas mãos tecendo criatividade, cooperação, solidariedade, coletividade, transparência, diversidade e sustentabilidade.

Cada um que aceita o nosso convite ou nos ativa para uma atividade, constroi as muitas ações que aqui apresentamos sinteticamente.

Seguimos construindo redes colaborativas!

INFRAESTRUTURA

O Instituto Maranhão Sustentável se abriga junto ao Casa d'Arte.

Juntos, compartilham ambiente projetado para acolher, abrigar e incentivar a criatividade!

Dispõe de salas equipadas (escritório com computador, impressora e acesso à internet), galeria, loja, bar, cozinha, mirante, palco equipado (som e luz) e áreas climatizadas para encontros e reuniões.

Área externa arborizada e mobiliada com capacidade para abrigar cerca de 200 pessoas.



NOSSAS AÇÕES PARA A SUSTENTABILIDADE

O termo sustentabilidade remete à capacidade de se manter sem comprometer a existência e a permanência de outras pessoas. Inspira, portanto, articular as dimensões da equidade, da igualdade e da distribuição para refletir e construir o “nosso futuro comum”.

Assim, o desenvolvimento sustentável, tecido coletivamente, pode nos conduzir a múltiplos cenários e dimensões (cultural, social, econômica, ecológica, espacial, entre outras), que são complexos, mas estão ao alcance de nossas mãos, num fazer local, com olhar global!

SUSTENTABILIDADE SOCIAL

Refere-se ao padrão estável de crescimento e à melhor distribuição de renda com redução das diferenças sociais. É uma dimensão construtiva quando aumenta e fortalece as capacidades, gerando mudanças e assegurando sua continuidade.

Através de Palestras, Rodas de Conversa, Oficinas, Vivências, Pesquisas e Apoio a redes colaborativas; assessoria a grupos sociais comunitários e fóruns de articulação.





SUSTENTABILIDADE ECONÔMICA

Diz respeito a uma nova ética de planejamento econômico que privilegia o crescimento qualitativo e a busca do bem-estar social incluindo a preocupação com os ecossistemas e a capacidade da regeneração da natureza como um bem a ser preservado para a própria continuação da base econômica.

Atuamos em design de produtos, turismo de experiência e em bases sustentáveis, economia solidária, artesanato, educação alimentar e gastronomia





SUSTENTABILIDADE CULTURAL

Considera a diversidade dos costumes e tradições de um povo, aprimorando-a para a promoção do desenvolvimento incluyente, autêntico e duradouro.

Desenvolvemos um conjunto de ações que oportunizam a expressão de múltiplas linguagens artísticas (música, teatro, artes visuais, cinema, etc.), intercâmbios culturais e ações formativas em prol do envolvimento e da diversidade cultural.





SUSTENTABILIDADE AMBIENTAL

É a capacidade dos ecossistemas de se manterem diante das agressões humanas. Para nós, é promover novos padrões de consumo e produção em termos energéticos; de modo a minimizar as pressões ambientais, o esgotamento dos recursos naturais e a poluição, contribuindo para um novo modelo de convivência com os outros e com a natureza.

Visitas Técnicas, Aulas de Campo, Palestras, Capacitações em Educação Ambiental, Gestão Integrada de Resíduos Sólidos, Desenvolvimento de metodologias, Projeto demonstrativo de Arquitetura bioclimática.



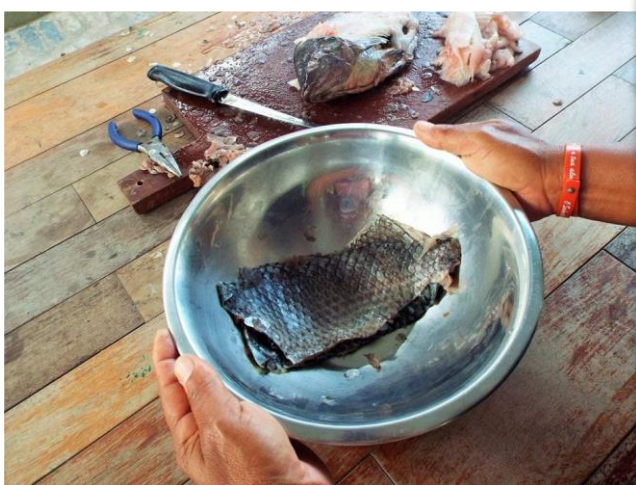

SUSTENTABILIDADE INSTITUCIONAL

Incidimos para a promoção da sustentabilidade institucional quando prestamos serviços especializados junto a esses catalisadores, contribuindo, assim, para fortalecer a cooperação, a sustentabilidade econômica e a gestão compartilhada para a eficácia da sua ação em bases sustentáveis.

*Através de Oficinas, Vivências, Conferências,
Palestras, mediação em audiências públicas, rodas
de conversas e diagnósticos institucionais*





NOSSOS SABERES

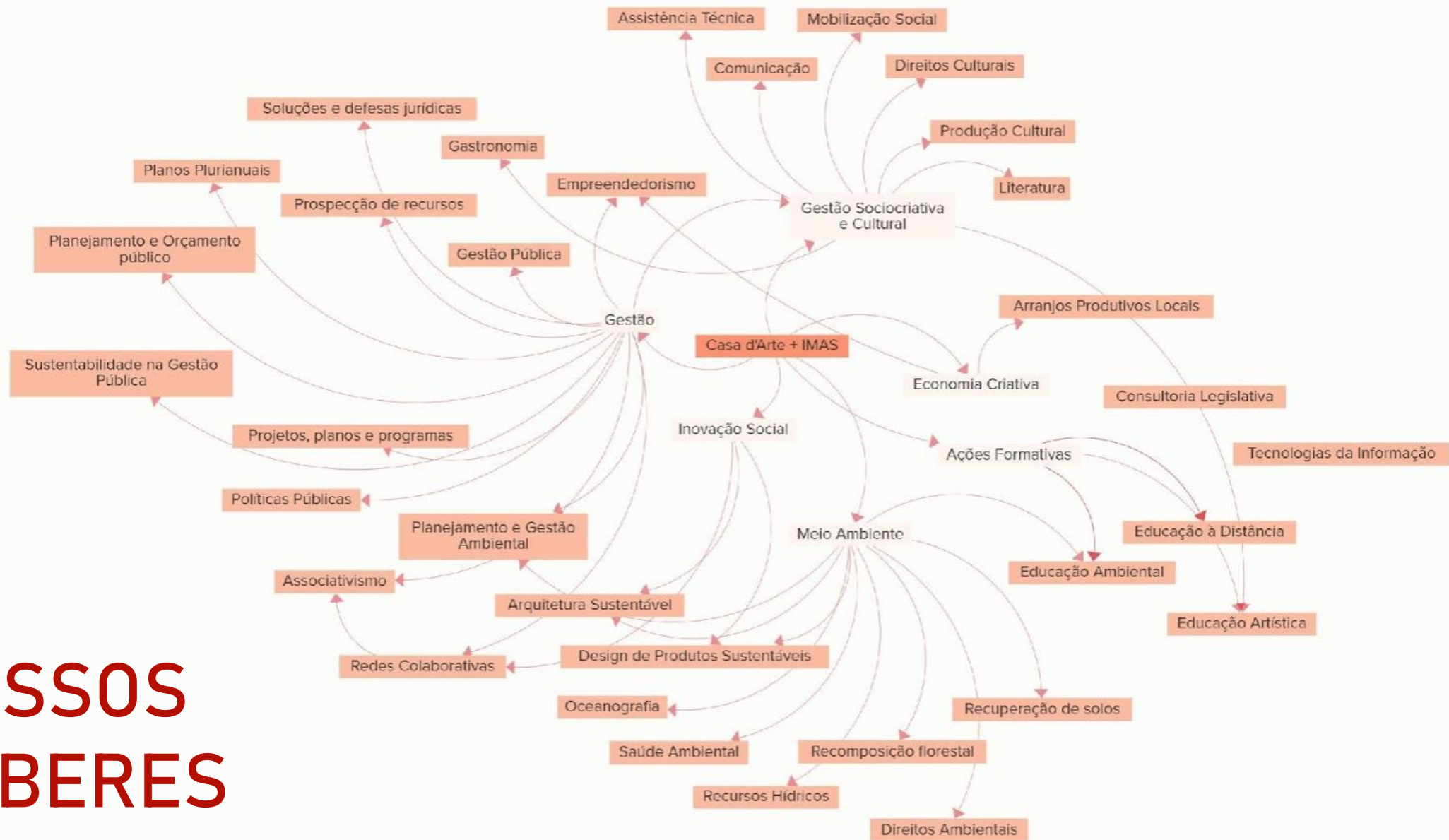

BENEFICIÁRIOS CASA D'ARTE E IMAS

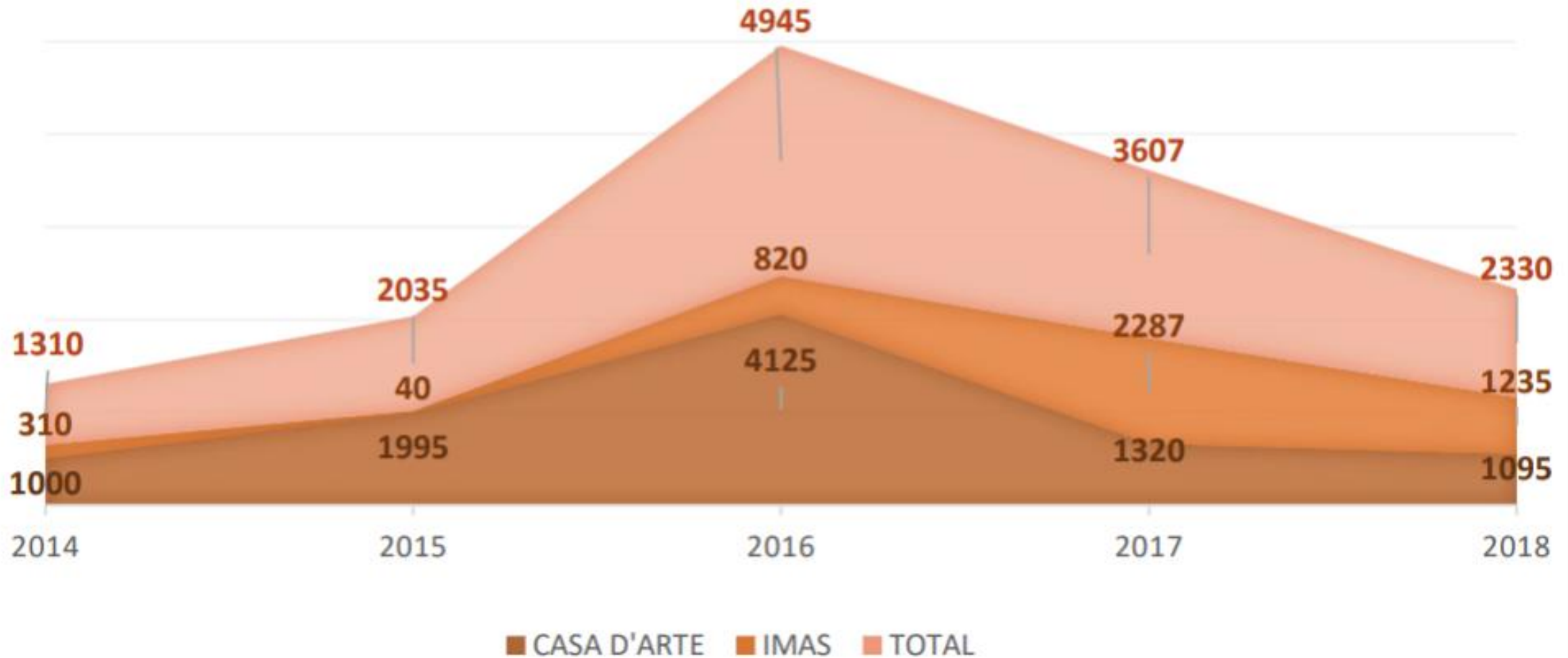

Alguns Projetos em prospecção de recursos

PROJETO	PARA PROMOVER
NO CAMINHO DO FAROL	Múltiplas linguagens artísticas, difusão, fruição e ações formativas para descentralização e sustentabilidade cultural
PONTOS CRIATIVOS	Promoção da cultura de base comunitária e arquitetura sustentável
MAPA CRIATIVO DA ILHA	Qualificação, mapeamento e certificação de coletivos para atuarem em redes colaborativas
CARDUME	Ocupação criativa da cidade, em múltiplas linguagens, com ações formativas e culminando em evento integrativo e atrativo ao turismo
GUARDIÕES DA ÁGUA	Desenvolver ações (capacitação e difusão de técnicas) de estímulo à adoção de práticas de recuperação de mananciais
CASA DA FEIRA	Requalificação da infraestrutura de feiras e ações formativas aos feirantes
COMPOSTAGEM CASEIRA	Educação ambiental para o manejo do lixo caseiro
SEMENTE: ECOPRODUTOS	Criação, melhoramento e produção de ecoprodutos de couro de peixe e verticalização da cadeia do peixe
POLO DE PRODUÇÃO DE CONTEÚDOS	Capacitação para produção de conteúdos (net, rádio, audiovisual) em áreas de interesse local

CONTATOS



Casa d'Arte Centro de Cultura

Email: casadarte1@gmail.com

Redes sociais: [@casadartecult](#)

Site: www.casadarte.art.br

CNPJ. 18.649.545/0001-99



Instituto Maranhão Sustentável

Email: imasustentavel@gmail.com

Redes sociais: [@imasustentavel](#)

Site: www.maranhaosustentavel.org.br

CNPJ. 14.977.063/0001-07

**Escritório-Sede: Rua do Farol, 9 – Alto do Farol
Raposa, Região Metropolitana de São Luís, MA – CEP: 65.138-000
Telefone: (98) 9 9974-9366**